



# CAMARA MUNICIPAL DE PRADOPOLIS

01926718/0001-76

Rua Sete de Setembro 999

## NOTA EMPENHO

Numero **019/00217**

Processo:

Ficha 013    Data 19/09/2017    Requi    Venci 21/09/2017    Dt Liq 19/09/2017  
 Licitação    DISPENSA    Nº    Doc NOTA FISCAL  
 Fornecedor TATIANE STOCO MAT. P/ CONSTRUÇÃO - ME    11.653.339/0001-03    Cod 0655  
 Endereço RUA SANTO ANTONIO    431 PRADÓPOLIS    14850-000

<b>Recurso/Aplicação</b>	<b>Material/Serviço</b>
0    Recursos nao Destinados a Contrapar	COMPRA DE 02 TELHAS BRASILIT E 08 PARAFUSOS DE
01    TESOURO	FIXAÇÃO.
00    Recursos Ordinarios	
110    GERAL	
000    GERAL	

### OR - Ordinario

01    PODER LEGISLATIVO  
 010102    SECRETARIA DA CAMARA  
 3.3.90.30.24    MATERIAL PARA MANUTENÇÃO DE BENS IMÓVEIS  
 01.031.0001.2001.0002    Manutenção das Atividades Legislativas

<b>Dotação Inicial</b>	<b>Empenhado até Data</b>	<b>Valor Empenho</b>	<b>Saldo Atual</b>
55.000,00	32.375,59	<b>66,60</b>	22.557,81

R\$ #66,60# sessenta e seis reais e sessenta centavos\*\*\*\*\*

Autorizado  
19/09/2017

Thiago Aquino Alves  
Presidente

Contabilizado  
19/09/2017

Lucas Pereira da Silva  
Contador  
CPF: 318896/0-7

A despesa referente a esse empenho, foi devidamente processada, encontrando-se em ordem para pagamento.

Data   /  /  

### Ordem de Pagamento

  /  /  

Despesa paga. 27/9/17

Banco 104 Conta 190 Cheque 900969 Valor 66,60  
 Banco    Conta    Cheque    Valor   

Danilo A. Alves  
Diretor do Departamento  
de Finanças e Contabilidade

RECIBO. Recebi(emos) o valor constante deste empenho.

  /  /  

Nome:  
CGC/CPF:

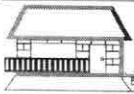

**STOCO**  
Materiais para Construção

TATIANE STOCO MATERIAIS PARA CONSTRUÇÃO - ME  
RUA SANTO ANTONIO, 431  
CENTRO - PRADOPOLIS - SP  
CEP: 14.850-000 - TELEFONE: (16) 39811547

**DANFE**  
DOCUMENTO AUXILIAR DA  
NOTA FISCAL ELETRÔNICA  
0 - ENTRADA  
1 - SAÍDA  
**Nº. 3.621**  
**SÉRIE 1**  
**FOLHA 1 1**



CHAVE DE ACESSO  
3517 0911 6533 3900 0103 5500 1000 0036 2116 8834 9480

CONSULTA DE AUTENTICIDADE NO PORTAL NACIONAL DA NF-e  
www.nfe.fazenda.gov.br/portal ou no site da SEFAZ AUTORIZADORA

NATUREZA DA OPERAÇÃO  
**VENDA MERC. SOB SUB.**

PROTOCOLO DE AUTORIZAÇÃO  
**135170609986412 21/09/2017 14:57:40**

INSCRIÇÃO ESTADUAL  
**557065728113**

INSCR. ESTADUAL DO SUBST. TRIBUTÁRIO

CNPJ  
**11.653.339/0001-03**

DESTINATÁRIO / REMETENTE  
NOME / RAZÃO SOCIAL  
**CAMARA MUNICIPAL DE PRADOPOLIS 00002472**

CNPJ/CPF  
**01.926.718/0001-76**

DATA DA EMISSÃO  
**21/09/2017**

ENDEREÇO  
RUA SETE DE SETEMBRO, 999 - EMPRESA

BAIRRO / DISTRITO  
**CENTRO**

CEP  
**14.850-000**

DATA DA ENTRADA / SAÍDA

MUNICÍPIO  
**PRADOPOLIS**

FONE/FAX  
**16 39819100**

UF  
**SP**

INSCRIÇÃO ESTADUAL

HORA DA SAÍDA

Numero	Dt. Vencimento	Valor	Numero	Dt. Vencimento	Valor	Numero	Dt. Vencimento	Valor
003621/A	21/09/2017	66,60						

CÁLCULO DO IMPOSTO		CÁLCULO DO ICMS		CÁLCULO DO ICMS SUBSTITUIÇÃO		VALOR TOTAL DOS PRODUTOS	
BASE DE CÁLCULO DO ICMS	<b>0,00</b>	VALOR DO ICMS	<b>0,00</b>	BASE DE CÁLCULO DO ICMS SUBSTITUIÇÃO	<b>0,00</b>	VALOR DO ICMS SUBSTITUIÇÃO	<b>0,00</b>
VALOR DO FRETE	<b>0,00</b>	VALOR DO SEGURO	<b>0,00</b>	OUTRAS DESPESAS ACESSÓRIAS	<b>0,00</b>	VALOR DO IPI	<b>0,00</b>
VALOR TOTAL DA NOTA							<b>66,60</b>

TRANSPORTADOR / VOLUMES TRANSPORTADOS

NOME / RAZÃO SOCIAL  
**STOCO MATERIAIS PARA CONSTRUÇÕES**

FRETE POR CONTA  
**1 - Destinatário**

COD. ANTT

PLACA

UF

CNPJ / CPF  
**11.653.339/0001-03**

ENDEREÇO  
RUA SANTO ANTONIO, 441

MUNICÍPIO  
**PRADOPOLIS**

UF  
**SP**

INSCRIÇÃO ESTADUAL  
**557065728113**

QTD ANTIQUIDADE  
**3**

ESPECIE

MARCA

NUMERAÇÃO

PESO BRUTO

PESO LÍQUIDO

**0,00** **0,00** **0,00** **0,00** **0,00** **0,00** **0,00** **0,00**

CODIGO	DESCRIÇÃO DOS PRODUTOS/SERVIÇOS	NCM/SH	CSOSN	CFOP	UNID	QUANT	VALOR UNIT.	VALOR TOTAL	BC. ICMS	VALOR ICMS	VALOR IPI	ALIQ ICMS	ALIQ IPI
00806	PARAFUSO P/ TELHA FIBR CIMENTO 5/16X110 COMPLETO	73181200	0500	5405	UN	8,000	0,8500	6,80			0,00		0
07735	TELHAS ECONOFLEX INFIBRA 2,44X1,10X5MM 953006 953006	68118200	0500	5405	UN	2,000	29,9000	59,80			0,00		0

CÁLCULO DO ISSQN		CÁLCULO DO ICMS	
INSCRIÇÃO MUNICIPAL	<b>0,00</b>	BASE DE CÁLCULO DO ISSQN	<b>0,00</b>
VALOR TOTAL DOS SERVIÇOS	<b>0,00</b>	VALOR DO ICMS	<b>0,00</b>
VALOR DO ISSQN		VALOR DO ICMS	
<b>0,00</b>		<b>0,00</b>	

DADOS ADICIONAIS

INFORMAÇÕES COMPLEMENTARES

Vendedor: 518 - SEBASTIAO BARRADO  
Cond.Pag: 01000 - Desc.Pag: A VISTA S/ PROM  
DOCUMENTO EMITIDO POR ME OU EPP OPTANTE PELO SIMPLES NACIONAL  
Vlr Aprox dos Tributos: R\$ 10,46 Federal / R\$ 8,40 Estadual - Fonte: IBPT  
/ Bc. ST: 0,00 / Vl. ST: 0,00

RESERVADO AO FISCO

NF-e desenvolvida por www.citelsoftware.com.br

RUA UBERLÂNDIA DE TATIANE STOCO MATERIAIS PARA CONSTRUÇÃO - ME OS PRODUTOS E/OU SERVIÇOS CONSTANTES DA NOTA FISCAL ELETRÔNICA INDICADA

DATA DE RECEBIMENTO

IDENTIFICAÇÃO E ASSINATURA DO RECEBEDOR

**NF-e**  
**SÉRIE 1**  
**Nº 3.621**

(16) 3981-1547

Cidade: PRADOPOLIS - SP  
Endereço: RUA SANTO ANTÔNIO, 431

Bairro: CENTRO

CEP: 14850-000

**FAT - FUTURO Nº - 036347**

Cliente: CAMARA MUNICIPAL DE PRADOPOLIS  
Fantasia: CAMARA MUNICIPAL DE PRADOPOLIS  
Endereço: RUA SETE DE SETEMBRO, 999 - EMPRESA  
Bairro: CENTRO

Código: 00002472

"REIMPRESSÃO"

CEP: 14850-000

Município: PRADOPOLIS-SP

CNPJ/CPF: 01.926.718/0001-76

IE/RG:

Cnd. Pgto: (01)007

Fone: (16) 3981-9100

006 - A VISTA 7D

Forma Pgto: 014 - CARTEIRA

ENT.FUT.	CÓDIGO	DESCRIÇÃO / REFERÊNCIA	MARCA	UN	QTDE	VR.UNIT	VR.TOTAL
NÃO	07735	TELHAS ECONOFLEX INFIBRA 2,44X1,10X5MM 953006 953006	INFIBRA	UN	2,000	29,9000	59,80
NÃO	00806	PARAFUSO P/ TELHA FIBR CIMENTO 5/16X110 COMPLETO	DIVERSOS	UN	8,000	0,8500	6,80

*Roseli P. Silva*

66,60

Comp. Banco Agência C1 Conta C2 Série Cheque n° C3 R\$  
018 104 2138 9 06000012-0 2 AAA 900269 3 (66,60)

Pague por este cheque a quantia de **SESSENTA E SEIS REAIS E SESSENTA CENTAVOS**

TATIANE STOCO MAT. PARA CONSTRUCAO ME

e centavos acima

ou a sua ordem



PRADOPOLIS  
RUA CORONEL JUNQUEIRA 982  
PRADOPOLIS-SP  
CONFECÇÃO: 09/2017

PRADOPOLIS 27 de SETEMBRO de 2017

*Thiago Aquino Alves*  
Presidente

CAMARA MUNICIPAL DE PRADOPOLIS  
CNPJ 01.926.718/0001-76

*Daniela Alves*  
Diretor do Departamento  
de Finanças e Contabilidade

CLIENTE BANCÁRIO  
DESDE 07/1997

900269 018 104 2138 9 06000012-0 2 AAA 900269 3

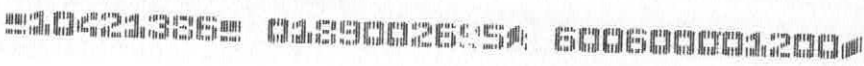

CLIENTE/DESCRICAO	VEN	EMP	DOCUMEN.	DTA. VENC.	VL. DOC.	VL. DESC.	VL. JUROS	VL. REC.
00002472-CAMARA MUNICIPAL DE PRADOPOLIS								
C. Custo: -	518	001	003621A-NF	21/09/2017	66,60	0,67	0,67	66,60
AGÊN.	C. CORRENTE	NÚM. CHEQUE	DTA. VENC.	VALOR EMITENTE	CNPJ/CPF			
2138	06000012-0	900269	27/09/2017	66,60	CAMARA MUNICIPAL DE PRADOI	01.926.718/0001-76		

ESTE RECIBO SOMENTE SERA VALIDO NA COMPENSACAO DO CHEQUE

ORDEM PAGTO:	0,00	CHQ. PRE:	0,00	CHQ.VISTA:	66,60	CARTAO:	0,00	DINHEIRO:	0,00	<b>TOTAL:</b>	66,60
--------------	------	-----------	------	------------	-------	---------	------	-----------	------	---------------	-------

ROSELI PURCINI DA

SEQ.BAIXA: